Willi-Peter Hummel

Aufzeichnungen 1984

Aufzeichnungen 1984

	Seite
1. Seiten aus Skizzenbüchern	5 - 11
2. Bilder	13 - 39
3. Zeichnungen	41 - 89

1. Seiten aus Skizzenbüchern 6 - 11

Drei Doppelseiten aus Skizzenbuch Nr. 6, 21 × 30 cm

66 84

6. Okt 84
10. —"—
170×170
Orange
Magenta
Titan

O. T., 1984; Acryl auf Leinwand, 120 × 120 cm, Privatbesitz

O. T., 1984; Acryl auf Leinwand, 120 × 120 cm, Privatbesitz

O. T., 1984; Acryl auf Leinwand, 120 × 120 cm, Privatbesitz

O. T., 1984; Acryl auf Leinwand, 120 × 120 cm

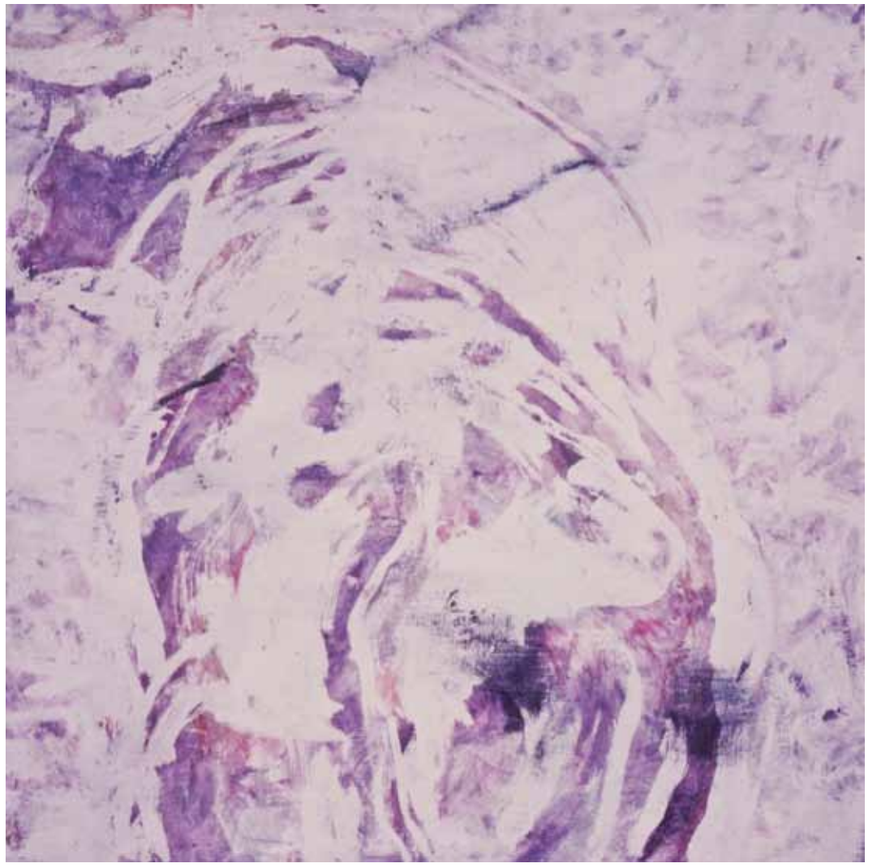

O. T., 1984; Acryl auf Leinwand, 120 × 120 cm, Privatbesitz

O. T., 1984; Acryl auf Leinwand, 125 × 125 cm

O. T., 1984; Acryl auf Leinwand, 125 × 125 cm

O. T., 1984; Acryl auf Leinwand, 125 × 125 cm

O. T., 1984; Acryl auf Leinwand, 120 × 120 cm, Privatbesitz

O. T., 1984; Acryl auf Leinwand, 125 × 95 cm

O. T., 1984; Acryl auf Leinwand, 175 × 114 cm, Privatbesitz

O. T., 1984; Acryl auf Leinwand, 125 × 125 cm

Virtual, 1984; Acryl auf Leinwand, 125 × 125 cm, Privatbesitz

El cardenal, 1984; Acryl auf Leinwand, 175 × 175 cm

O. T., 1984; Acryl auf Leinwand, 175 × 175 cm

Cardeno, 1984; Acryl auf Leinwand, 175 × 114 cm

Voy a tientas, 1984; Acryl auf Leinwand, 175 × 114 cm

Carnaza, 1984; Acryl auf Leinwand, 175 × 114 cm

Un retrato, 1984; Acryl auf Leinwand, 175 × 114 cm

O. T., 1984; Acryl auf Leinwand, 170 × 170 cm

O. T., 1984; Acryl auf Leinwand, 125 × 125 cm

O. T., 1984; Acryl auf Leinwand, 170 × 170 cm

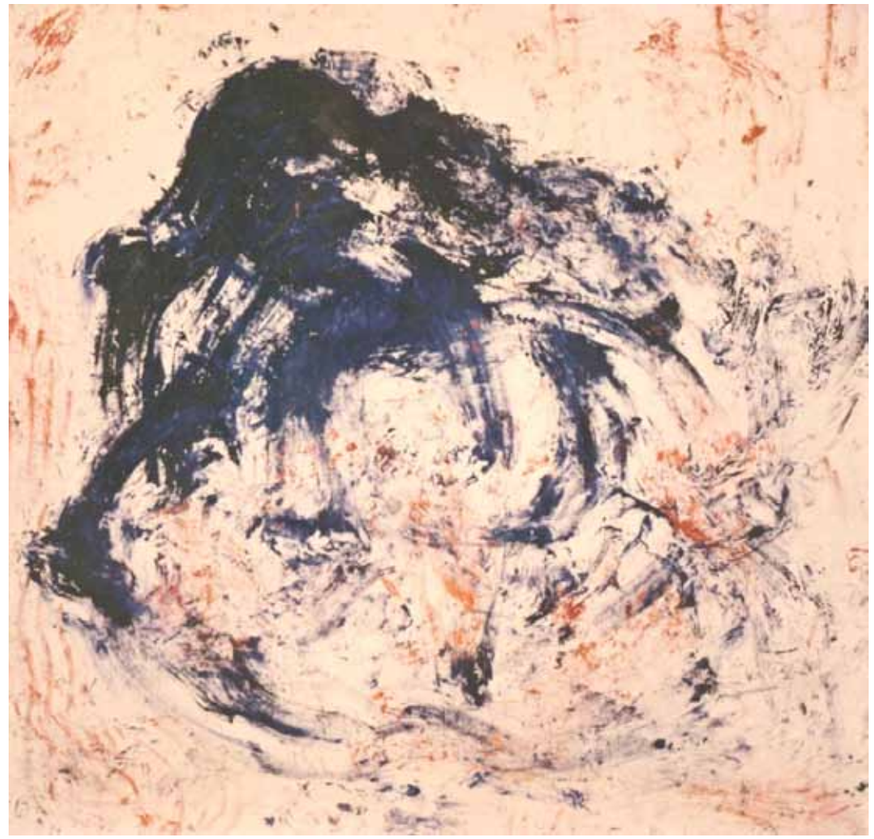

Arden sin llama, 1984; Acryl auf Leinwand, 170 × 170 cm, Privatbesitz

O.T., 1984; Acryl auf Leinwand, 170 × 130 cm

O. T., 1984; Acryl auf Leinwand, 170 × 130 cm

O. T., 1984; Aquarell und Kohle auf Aquarellpapier, 24 × 34 cm

O. T., 1984; Aquarell auf Aquarellpapier, 16,4 × 10 cm

O. T., 1984; Aquarell auf Aquarellpapier, 34 × 24 cm

O. T., 1984; Aquarell auf Aquarellpapier, 16,4 × 10 cm

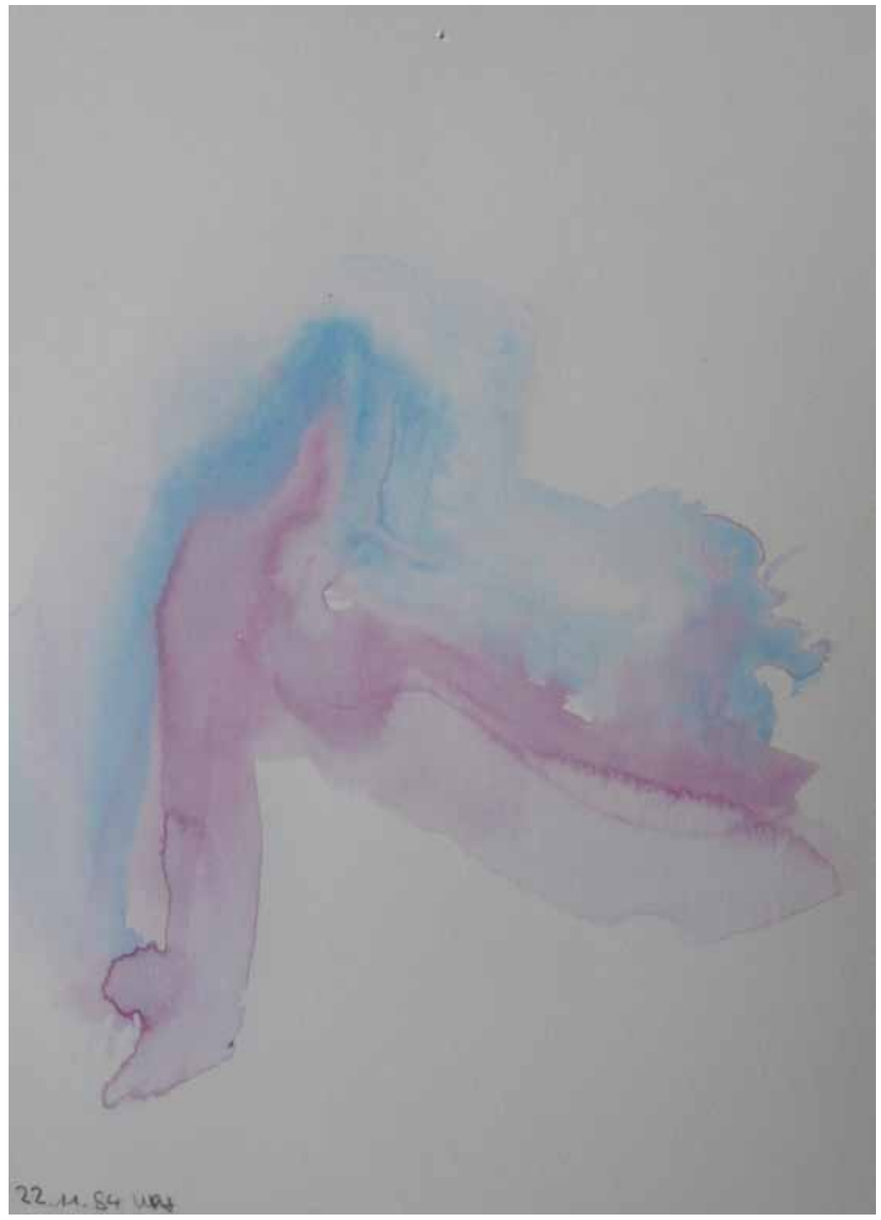

O. T., 1984; Aquarell auf Aquarellpapier, 16,4 × 10 cm

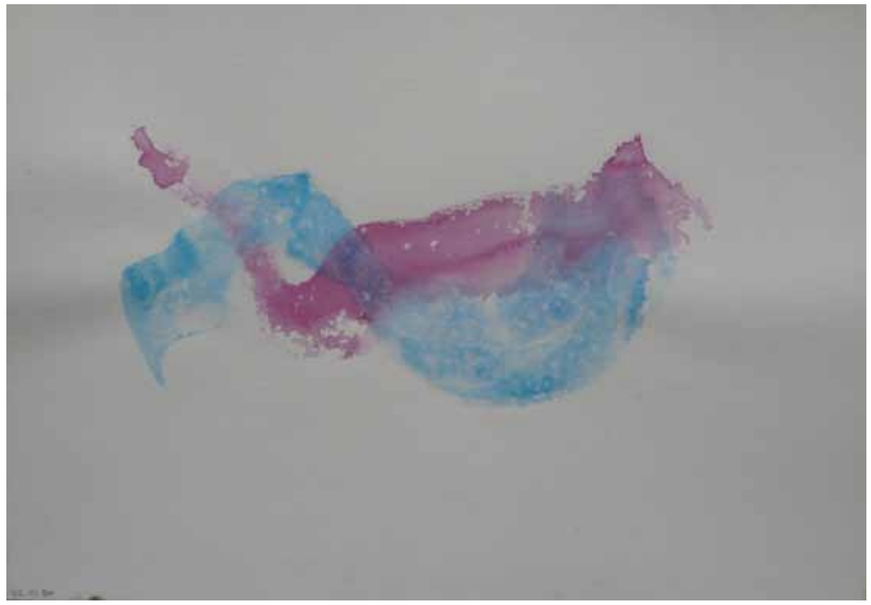

O. T., 1984; Aquarell auf Aquarellpapier, 24 × 34 cm

O. T., 1984; Aquarell auf Aquarellpapier, 24 × 34 cm

O. T., 1984; Aquarell auf Aquarellpapier, 12,5 × 18 cm

O. T., 1984; Aquarell auf Aquarellpapier, 24 × 34 cm

O. T., 1984; Aquarell auf Aquarellpapier, 24 × 34 cm

O. T., 1984; Aquarell auf Aquarellpapier, 12,5 × 18 cm

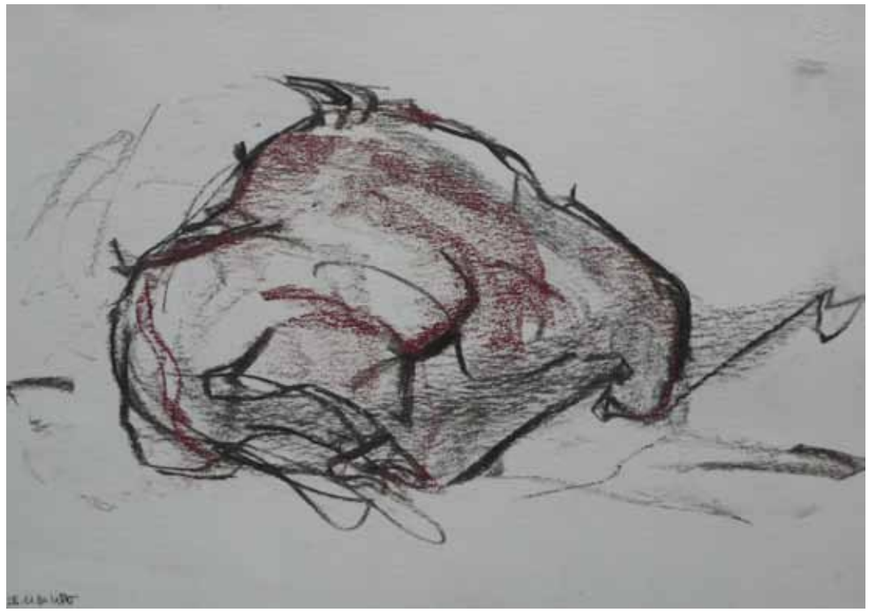

O. T., 1984; Graphit und Rötel, Aquarell auf Aquarellpapier, 24 × 34 cm

O. T., 1984; Kohle und Rötel, 24 × 34 cm

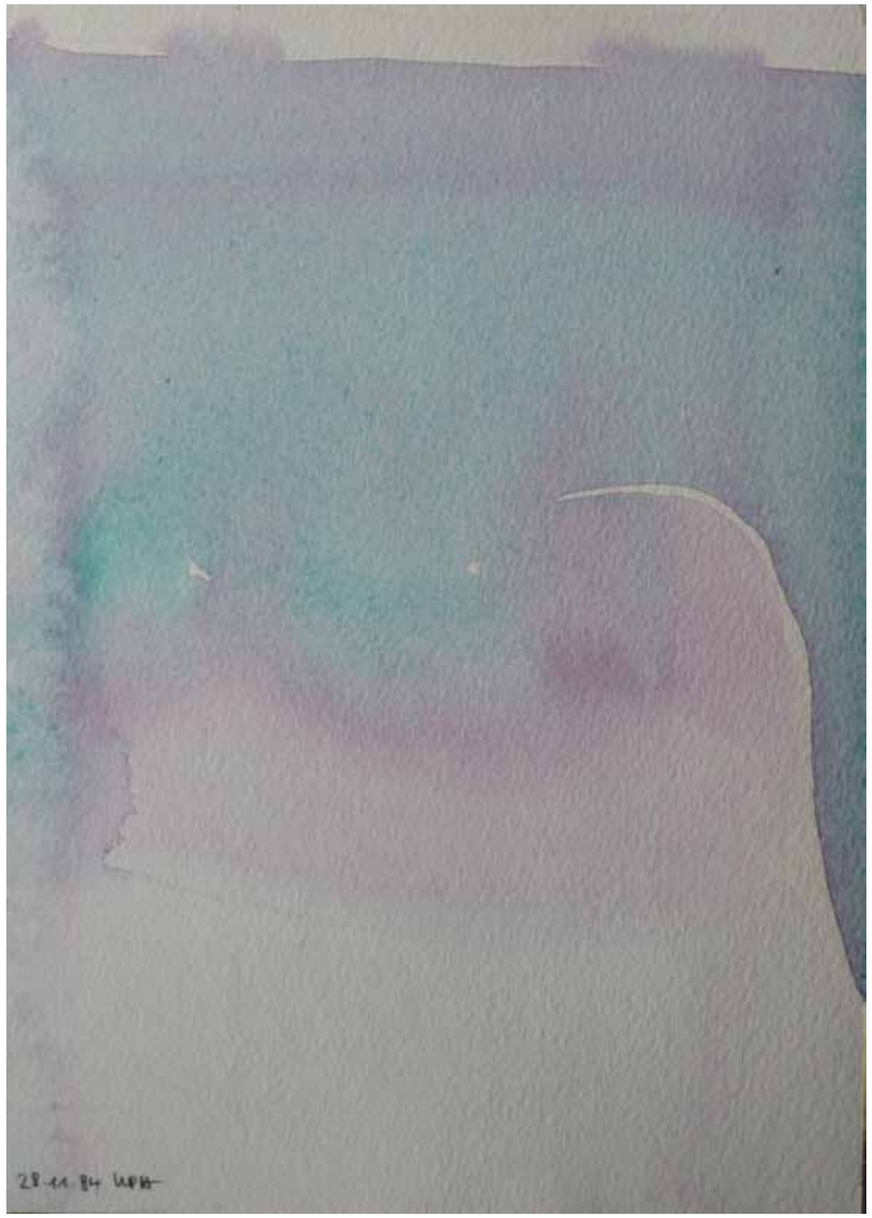

O. T., 1984; Aquarell auf Aquarellpapier, 18 × 12,5 cm

O. T., 1984; Aquarell auf Aquarellpapier, 34 × 24 cm

O. T., 1984; Aquarell auf Aquarellpapier, 18 × 12,5 cm

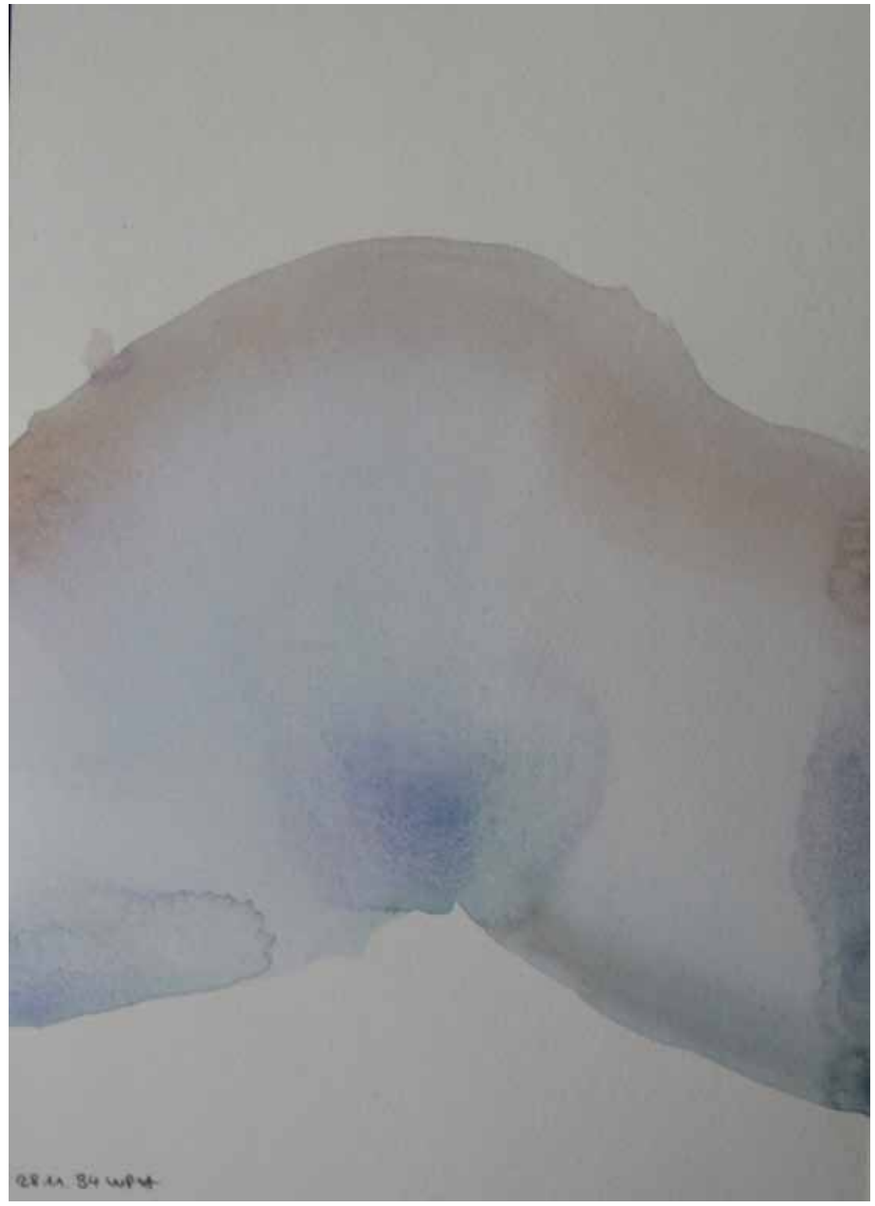

O. T., 1984; Aquarell auf Aquarellpapier, 18 × 12,5 cm

O. T., 1984; Aquarell auf Aquarellpapier, 12,5 × 18 cm

O. T., 1984; Aquarell und Kohle auf Aquarellpapier, 24 × 34 cm

O. T., 1984; Aquarell auf Aquarellpapier, 18 × 12,5 cm

O. T., 1984; Aquarell und Kohle auf Aquarellpapier, 18 × 12,5 cm

O. T., 1984; Aquarell auf Aquarellpapier, 34 × 24 cm

O. T., 1984; Aquarell und Kohle auf Zeichenpapier, 42 × 29,5 cm

O. T., 1984; Aquarell auf Aquarellpapier, 12,5 × 18 cm

O. T., 1984; Aquarell und Kohle auf Zeichenpapier, 29,5 × 42 cm

O. T., 1984; Aquarell und Kohle auf Zeichenpapier, 29,5 × 42 cm

O. T., 1984; Aquarell und Kohle auf Zeichenpapier, 29,5 × 42 cm

O. T., 1984; Aquarell und Kohle auf Zeichenpapier, 42 × 29,5 cm

O. T., 1984; Aquarell und Kohle auf Zeichenpapier, 42 × 29,5 cm

O. T., 1984; Aquarell und Kohle auf Aquarellpapier, 30 × 40 cm

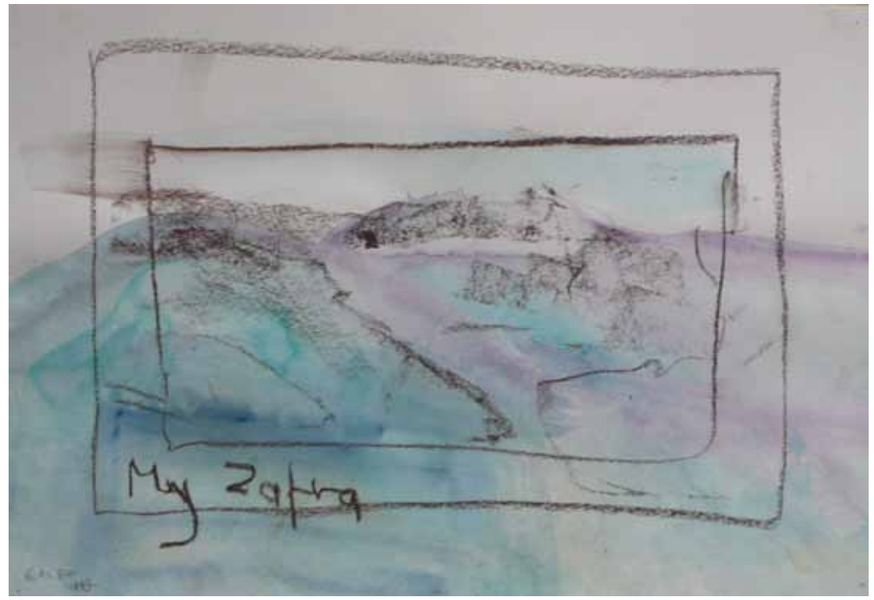

O. T., 1984; Aquarell und Rötel, 20 × 30 cm

O. T., 1984; Aquarell und Tusche auf Zeichenpapier, 42 × 29,5 cm

O. T., 1984; Aquarell und Kohle auf Zeichenpapier, 42 × 29,5 cm

O. T., 1984; Aquarell und Kohle auf Zeichenpapier, 42 × 29,5 cm

O. T., 1984; Aquarell und Kohle auf Zeichenpapier, 42 × 29,5 cm

O. T., 1984; Aquarell und Graphit auf Aquarellpapier, 24 × 34 cm

O. T., 1984; Aquarell und Kohle auf Aquarellpapier, 30 × 40 cm

O. T., 1984; Aquarell und Kohle auf Aquarellpapier, 30 × 40 cm

O. T., 1984; Aquarell und Kohle auf Aquarellpapier, 18 × 12,5 cm

O. T., 1984; Aquarell und Kohle auf Aquarellpapier, 12,5 × 18 cm

O. T., 1984; Aquarell und Kohle auf Aquarellpapier, 12,5 × 18 cm

O. T., 1984; Aquarell auf Aquarellpapier, 12,5 × 18 cm

O. T., 1984; Aquarell und Kohle auf Aquarellpapier, 12,5 × 18 cm

O. T., 1984; Aquarell und Kohle auf Zeichenpapier, 42 × 29,5 cm

O. T., 1984; Aquarell auf Aquarellpapier, 34 × 24 cm

O. T., 1983; Aquarell auf Aquarellpapier, 34 × 24 cm

O. T., 1983; Aquarell auf Aquarellpapier, 34 × 24 cm